



ფონდი „ღია საზოგადოება - საქართველო“  
OPEN SOCIETY-GEORGIA FOUNDATION

---

ეროვნული  
კულტურული  
მემკვიდრეობის  
პროგრამა

National  
Cultural  
Heritage  
Program

1997



# მოდერნის სტილი

შენობების ფიქსაცია თბილისში,  
ბათუმსა და ქუთაისში

შესრულებლები: ნესტან თათარაშვილი, ბეკა  
დავითური, ბეჟან კუკულაძე, ალექსანდრე  
ტიტენკოვი

პროექტი ითვალისწინებდა XIX საუკუნის  
მინურულსა და XX საუკუნის პირველ ათწლე-  
ულებში საქართველოს სამ მნიშვნელოვან  
ქალაქში მოდერნის სტილით აგებული გან-  
საზღვრული რაოდენობის შენობათა აზომვას,  
ფოტოსურათებსა და სლაიდებზე აღბეჭდვასა  
და მათი პასპორტების შედგენას.

საუკუნეთა მიჯნის „მოდერნს“ (მისი სახელ-  
წოდებანი სხვადასხვა ქვეყნებში არის ასევე:  
„არ ნუვო“, „იუგენდსტილი“ და სხვ.) დღეს  
მთელს მსოფლიოში უდიდესი ყურადღება  
ექცევა. საქართველოში ამ სტილის მრავალი  
სხვადასხვა დანიშნულების (საცხოვრებელი  
სახლები, სასწავლებლები, საავადმყოფო,  
ბანკები, მაღაზიები, ატელიეები, თეატრები  
თუ კინოთეატრები) და მაღალი მხატვრული  
ღირსების შენობა არსებობს. მიუხედავად მათი  
რაოდენობის, ხარისხისა და ფუნქციური და  
მხატვრული მრავალგვარობისა, ისინი ბოლო  
დრომდე თითქმის გამოუვლენელი და შეუსწავ-  
ლელი რჩებოდა. მათი აღნუსხვა და ფიქსაცია  
კი მით უფრო აუცილებელი და საშური, რომ  
ბევრი მათგანი მძიმე მდგომარეობაშია (ზოგან  
ხშირი რემონტების, სხვაგან კი უყურადღებო-  
ბის გამო ნადგურდება სადარბაზოებისა თუ  
ოთახების მოხატულობა, ვიტრაჟები, დეკო-  
რაციული ელემენტები), ზოგიერთი შენობა  
არათუ ადრე, ჩვენს თვალწინაც მთლიანად  
მოიხსო, მათი ღირებულება ნაკლებად ესმით  
ბინების მფლობელებს და ა. შ. სწორედ ამ  
გარემოებებმა განსაზღვრა მიზანდასახულო-  
ბა პროექტისა, რომელიც საქართველოში მოდ-  
ერნის ნიმუშთა გეგმაზომიერი გამოკვლევისა  
და პოპულარიზაციის პირველ ცდას წარმოად-  
გენს.

ამჟამად შესრულებულია პროექტში ნაგუ-  
ლისხმევი ყველა სამუშაო. ქ. ბათუმში აზომილ  
იქნა სამი შენობა — საცხოვრებელი სახლი, (პ.  
მელიქიშვილის ქ. №30); გამოთვლითი ცენტრი  
(ადრე — ბროლის მაღაზია), მ. კოსტავას ქ.  
№20; ჭადრაკის სასახლე (ადრე — ქალაქის  
პარკის სათბური); სამი — ქ. ქუთაისში —  
თოჯინების თეატრი (ყოფილი ბანკი), ნმ. წინოს

# Art Nuveau

Fixation of Buildings in Tbilisi, Batumi and  
Kutaisi

Implementing team: Nestan Tatarashvili, Beka  
Davituri, Bezhan Kukuladze, Alexander Titenkov

The project envisaged measuring, recording and  
making photographs and slides of a definite number  
of buildings erected in the Art Nuveau style in late 19th  
and first decades of the 20th cc. in three significant  
cities of Georgia.

Art Nuveau style of the turn of the centuries (in dif-  
ferent countries it is called "Modern", "Jugendstil", etc.)  
is paid great attention all over the world nowadays.  
Numerous buildings of this style of different function  
(dwelling houses, educational institutions, hospital,  
banks, shops, fashion shops, theatres and cinemas)  
of high artistic value are preserved in Georgia. De-  
spite their number, qualitative, functional and artistic  
diversity, up to recently they were still left nearly un-  
known and unstudied. While their recording and fixa-  
tion is still more urgent that many of these buildings  
are in a poor state (in certain cases due to frequent  
repairs and in other cases due to lack of care, paint-  
ing of the entrances and rooms, stained-glass and  
decorative elements are being destroyed), some build-  
ings had vanished not so long ago, owners are hard-  
ly aware of the value of these buildings, etc. These  
circumstances proper had preconditioned goals of the  
project, which is the first attempt of systematic re-  
search and popularization of the Art Nuveau style  
samples in Georgia.

The whole scope of work foreseen by the project  
is fulfilled. 3 buildings were measured in Batumi [a  
dwelling house, 30, P.Melikishvili str., computing cen-  
tre (former cut glass shop), 20, M.Kostava str., chess  
palace (former city park hothouse)]; 3 buildings were  
measured in Kutaisi [puppet theatre (former bank), 9,  
St.Nino str., a dwelling house, 3, A.Pushkin str., bank  
(former pawnshop), 33, Z.Paliashvili str.]; 7 buildings  
were measured in Tbilisi [dwelling houses: 7,  
G.Leonidze str. (former gloves fashion shop), 3,  
I.Kargareteli str., 1, Al.Chavchavadze lane, 36, David  
Agmashenebeli ave., 16, G.Mazniashvili str., 4, Vard-  
tsikhe str., 6, Abo Tbileli str. (entrance)].

In addition to the work specified by the project fol-  
lowing work was made: in all the three cities all the  
samples of Art Nuveau style architecture were listed  
and indicated on the ground plan, 2 houses in Batumi,



ქ. №9; საცხოვრებელი სახლი — ა. პუშკინის ქ. №3; ბანკი (ყოფილი ლომბარდი) ზ. ფალიაშვილის ქ. №33; ქ. თბილისში კი 7 ნაგებობა (საცხოვრებელი სახლები — გ. ლეონიძის ქ. №7 (ყოფილი ხელთათმანების ატელიე); ი. კარგარეთელის ქ. №3; ალ. ჭავჭავაძის I შესახვევი, №1; დავით აღმაშენებლის გამზირი №36; გ. მაზნიაშვილის ქ. №16; ვარდციხის ქ. №4; ნმ. აბო თბილელის ქ. №6 (სადარბაზო).

გარდა პროექტში წინდანი შეტანილისა, ჩატარდა დამეტებითი სამუშაოებიც: სამივე ქალაქში აღირიცხა და გენერალურ გეგმაზე იქნა დატანილი მოდერნის არქიტექტურის ყველა მაგალითი, ნაწილობრივ აიზომა (ჩახატულია კროკები, გაზომილია ფასადების და გეგმების ნაწილი, გადაღებულია ფოტოსურათები და სლაიდები) ორი სახლი ქ. ბათუმში, ორი — ქ. ქუთაისში და ერთი — ქ. თბილისში.

სულ შესრულებულია 75 კროკი, გადაღებულია 28 ფოტო და 20 სლადის ფირი.

2 houses in Kutaisi and 1 house in Tbilisi were partially measured (drawings are made, facades and parts of the plan are measured, photographs and slides are taken).

In total: 75 sketches, 28 photographic and 20 slides.



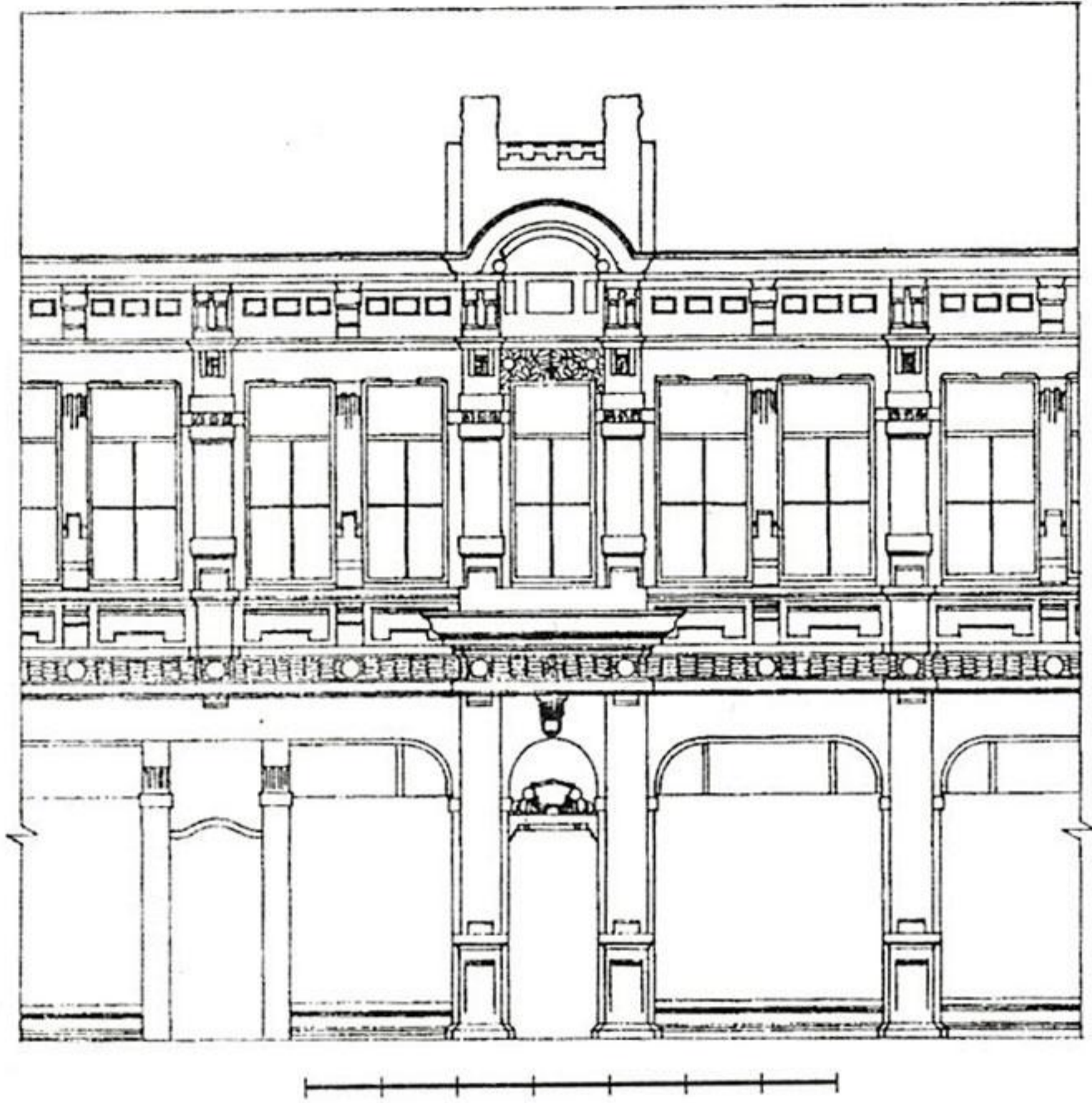

ნახ. 64. ქუთაისი, ზ. ფალიაშვილის ქ. №33. ფასადი.  
Kutaisi. 33, Z. Paliashvili str., Dwelling house. Exterior wall

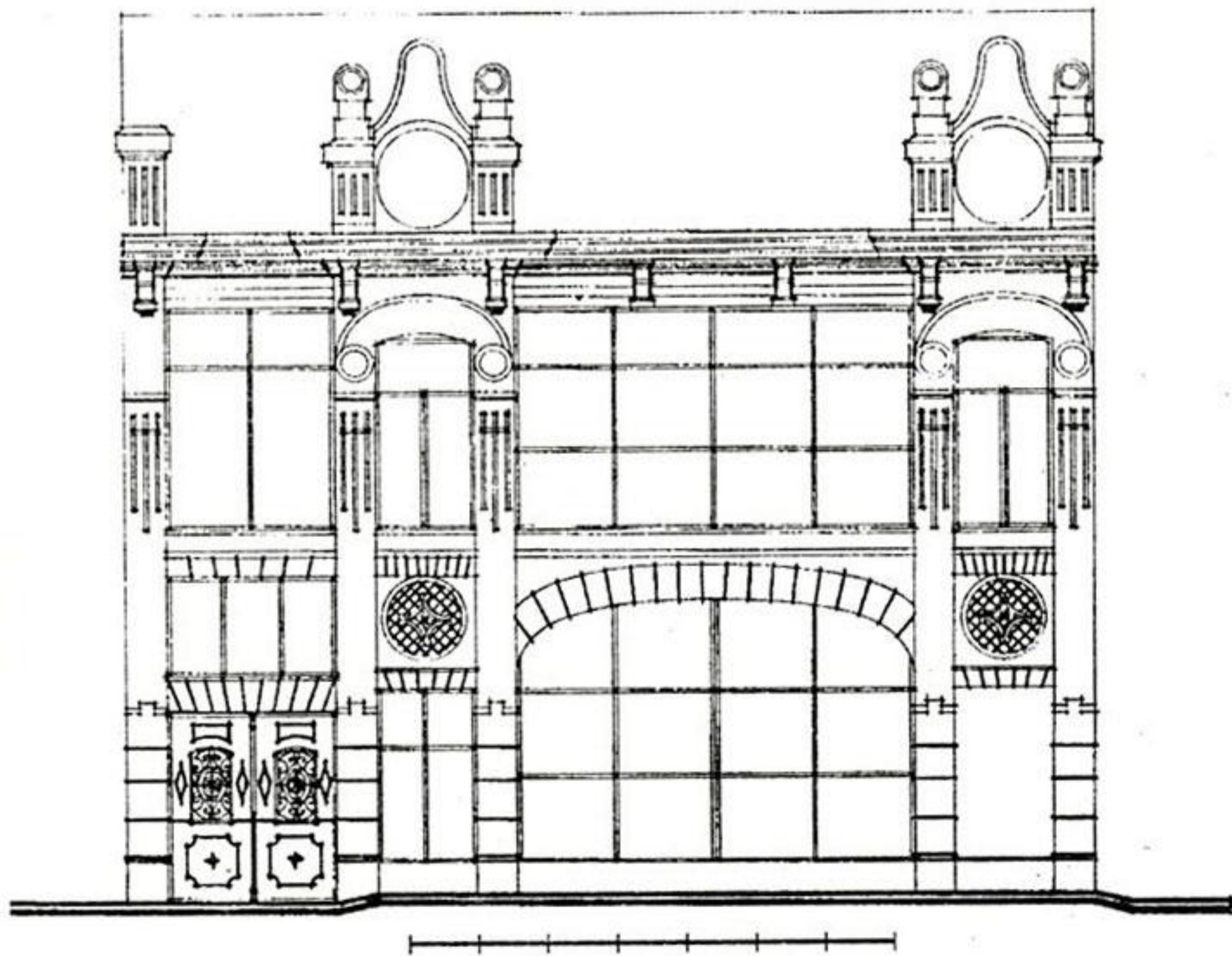

ნახ. 65. ბათუმი, მ. კოსტავას ქ. №20. ფასადი.  
Batumi. 20, M. Kostava str., Dwelling house. Exterior wall



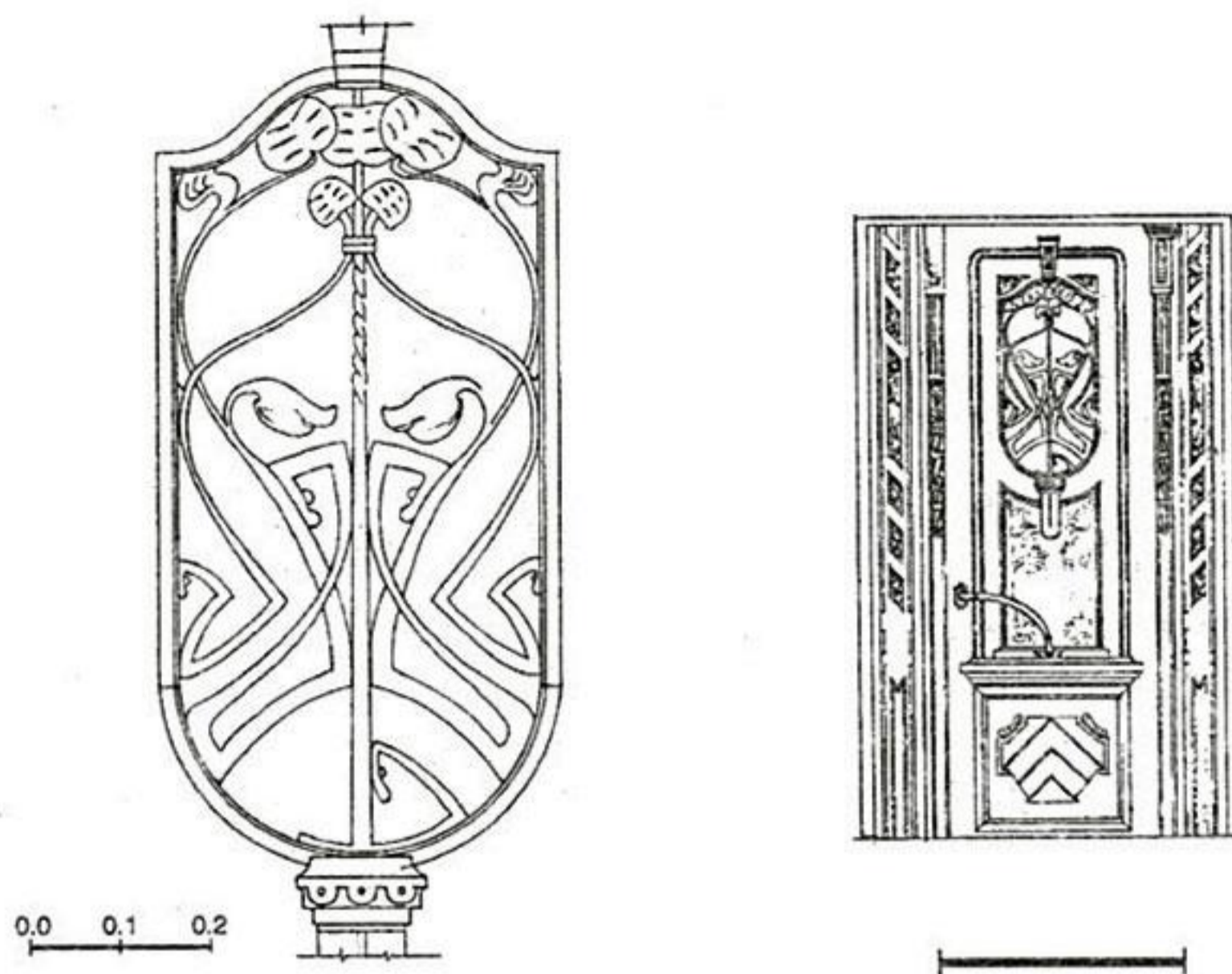

ნახ. 66. თბილისი. აბო თბილელის ქ. №6. კარის მორთულობა. დეტალები.

Tbilisi. 6, Abo Tbileli str., Door decoration. Details



ნახ. 67. თბილისი. აბო თბილელის ქ. №6. ფასადი.

Tbilisi. 6, Abo Tbileli str., Dwelling house. Exterior wall





ნახ. 68. ბათუმი. პ. მელიქიშვილის ქ. №30. ფასადი.  
Batumi. 30, P. Melikishvili str., Dwelling house. Exterior wall



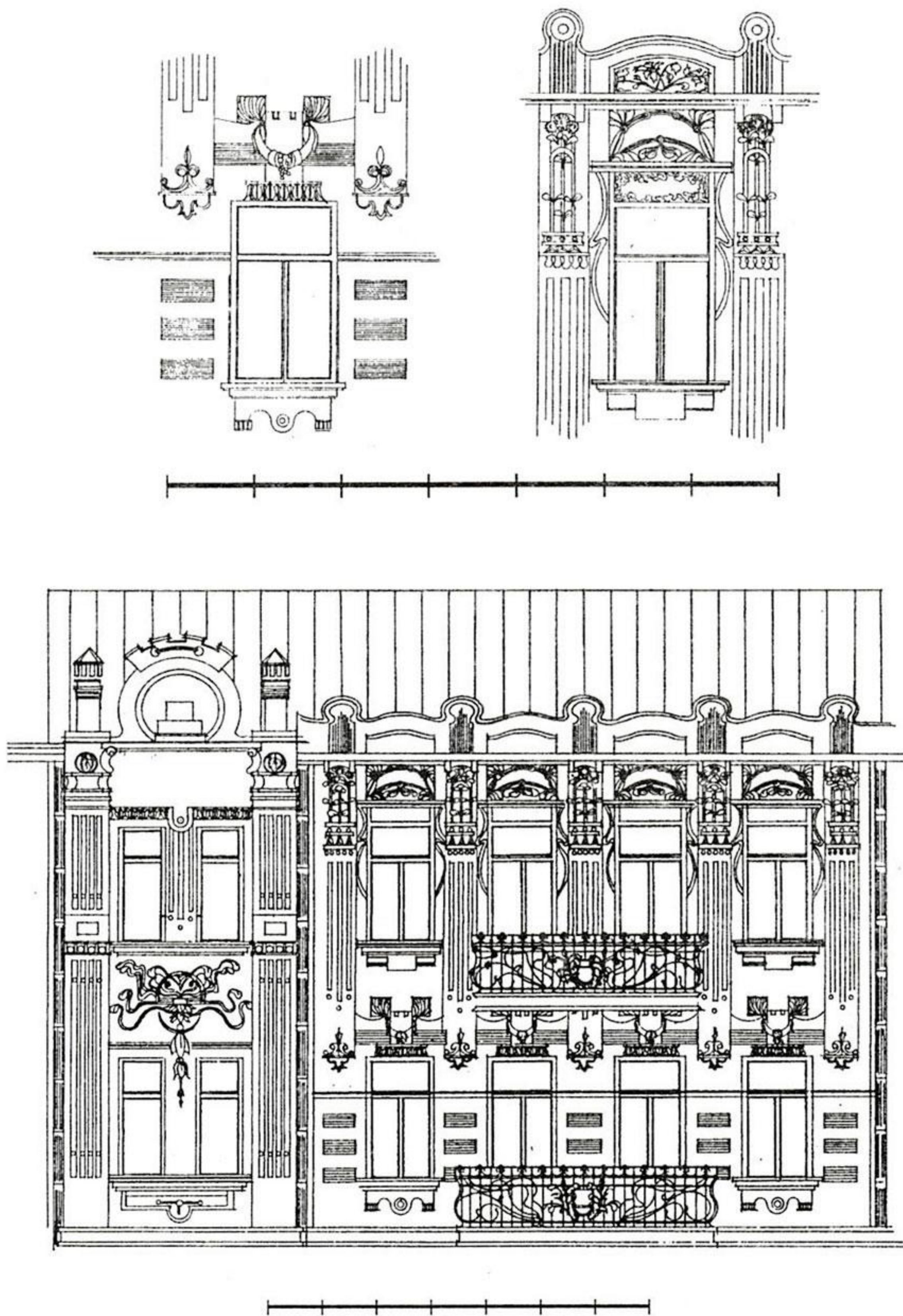

ნახ. 69. თბილისი. ალმაშენებლის პრ. №36. სახლის ფასადი. დეტალები.

Tbilisi. 36, Agmashenebeli aven., Dwelling house. Exterior wall and details



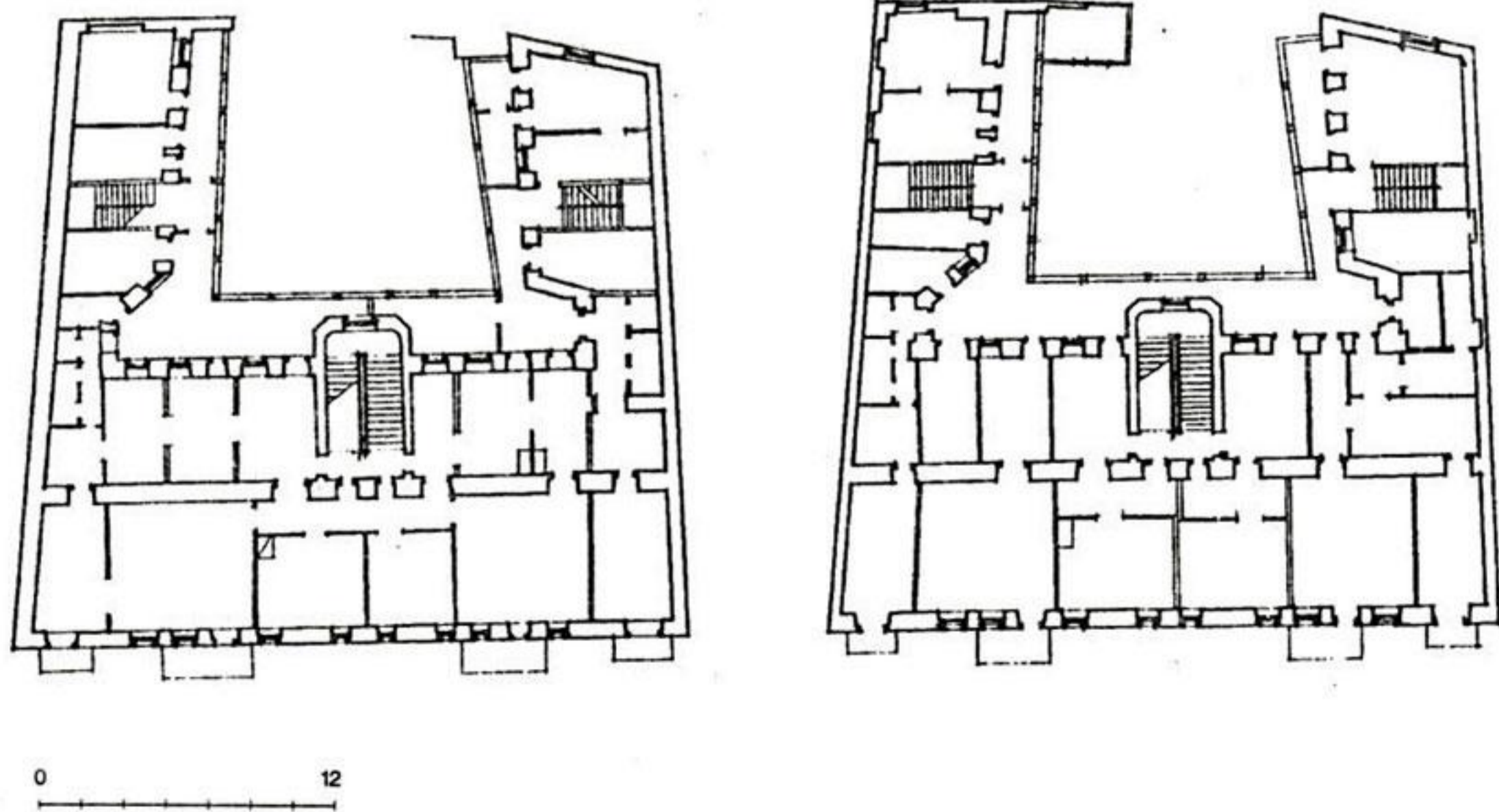
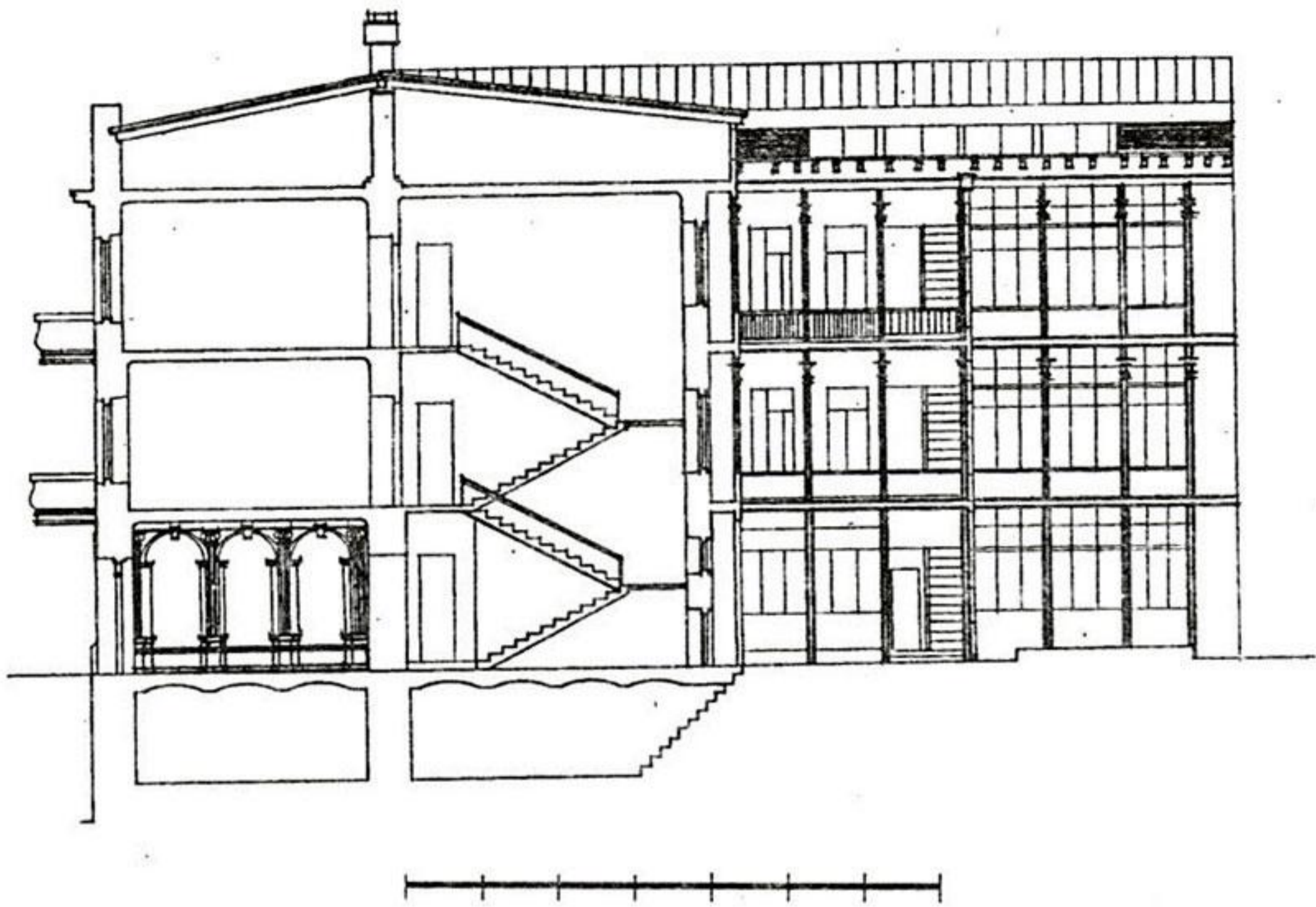

ნახ. 70. თბილისი. აღმაშენებლის პრ. №36. I და II სართულის გეგმა და ჭრილი.

Tbilisi. 36, Agmashenebeli aven., Dwelling house. Plan and section of the ground and first floors



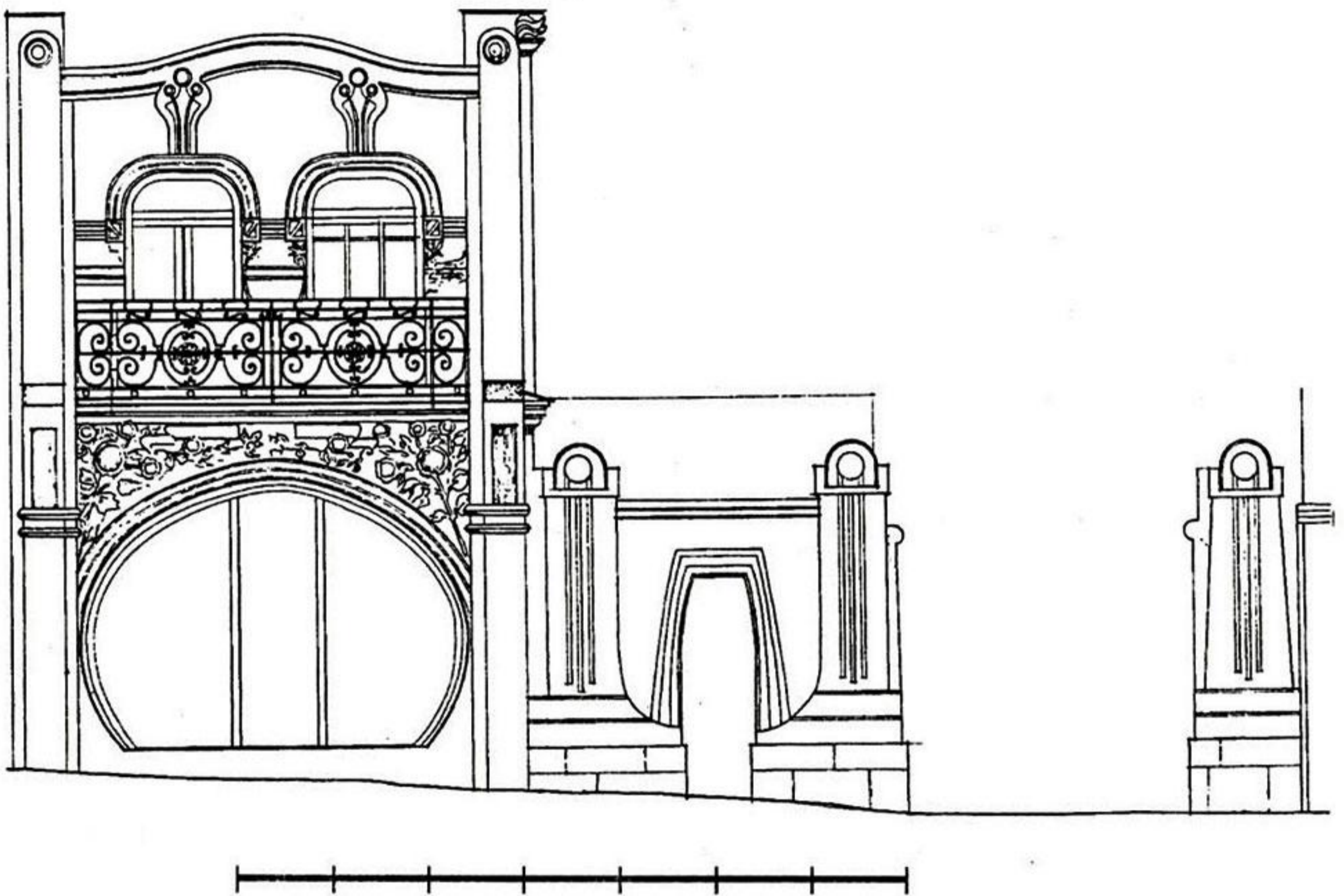

ნახ. 71. თბილისი. ლეონიძის ქ. №7. ფასადი.

Tbilisi. 7, Leonidze str., Exterior wall





ნახ. 72. თბილისი. ალ. ჭავჭავაძის I ჩიხი №1. ფასადი.

Tbilisi. 1, Al. Chavchavadze 1<sup>st</sup>, lane. Exterior wall